

ΚΑΤΑΜΕΡΙΣΜΟΣ ΤΩΝ ΕΡΓΩΝ

κάθε άτομο απασχολείται στην παραγωγή ενός προϊόντος (η ακόμη και ενός μέρους κάποιου προϊόντος), ενώ ταυτόχρονα καταναλώνει πολλά προϊόντα στην παραγωγή των οποίων δεν συμμετέχει.

ΠΛΕΟΝΕΚΤΗΜΑΤΑ

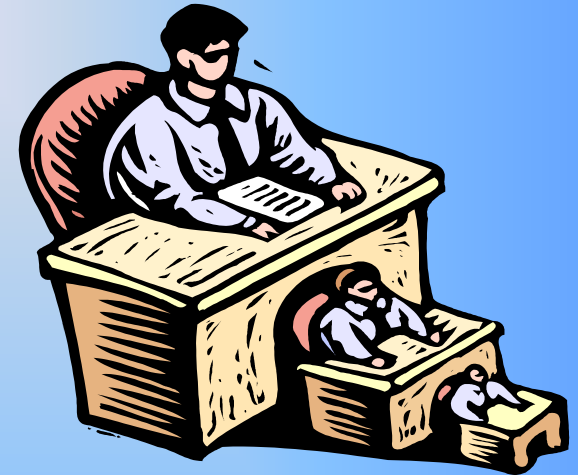

Κάθε άτομο μπορεί να απασχοληθεί εκεί όπου είναι περισσότερο αποδοτικό

Όταν ένα άτομο ασχολείται με μία μόνο εργασία, αναπτύσσει σιγά-σιγά μεγάλη δεξιοτεχνία και ικανότητα στην εργασία αυτή και αυξάνει την απόδοσή του

Η μεγάλη εξειδίκευση οδηγεί σε διάφορες βελτιώσεις του τρόπου με τον οποίο γίνεται η παραγωγή, δηλαδή, σε διάφορες εφευρέσεις, και αυτό έχει σαν αποτέλεσμα την αύξηση της παραγωγής

Ποια είναι τα μειονεκτήματα του καταμερισμού της εργασίας;

Η μεγάλη εξειδίκευση των ανθρώπων σε μια δραστηριότητα που συχνά είναι πολύ περιορισμένη, μετατρέπει την εργασία σε ανιαρή απασχόληση.

Τι είναι χρήμα;

Κάθε αντικείμενο που είναι γενικά αποδεκτό ως μέσο ανταλλαγής των αγαθών, επέχει θέση χρήματος.

Χρήμα δηλαδή είναι οτιδήποτε η κοινωνία αποδέχεται ως γενικό μέσο ανταλλαγής.

Με τη χρησιμοποίηση του χρήματος η ανταλλαγή χωρίζεται σε δύο πράξεις :
μια **πώληση** και μια **αγορά**.

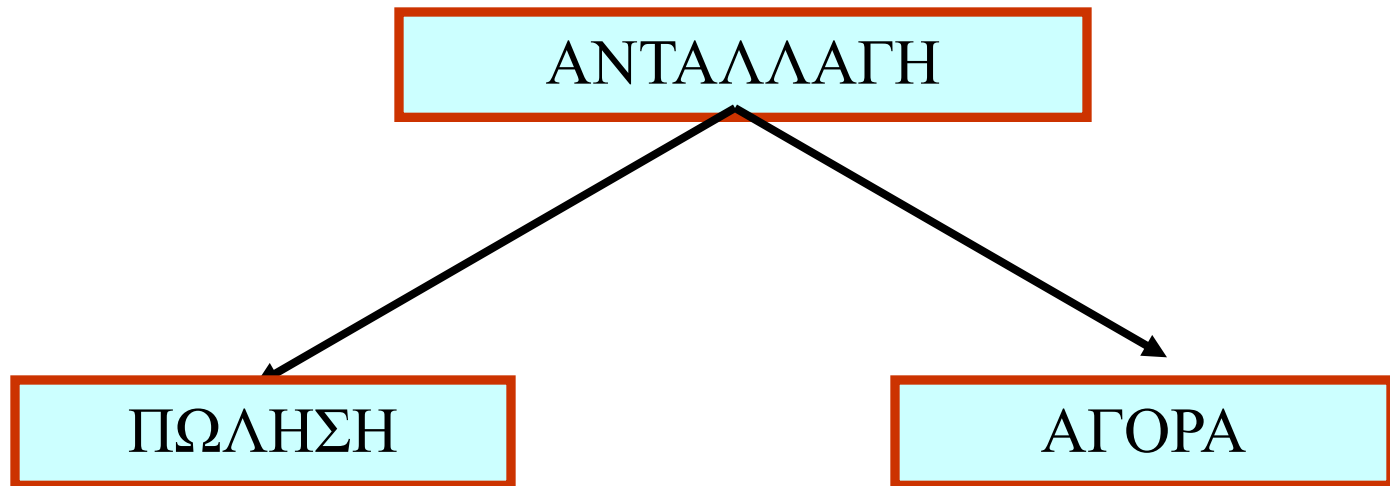

Σε κάθε μεταβίβαση προϊόντος, σε αγορά ή πώληση αντιστοιχεί μια αντίθετη μεταβίβαση χρήματος

ΤΟ ΟΙΚΟΝΟΜΙΚΟ ΚΥΚΛΩΜΑ

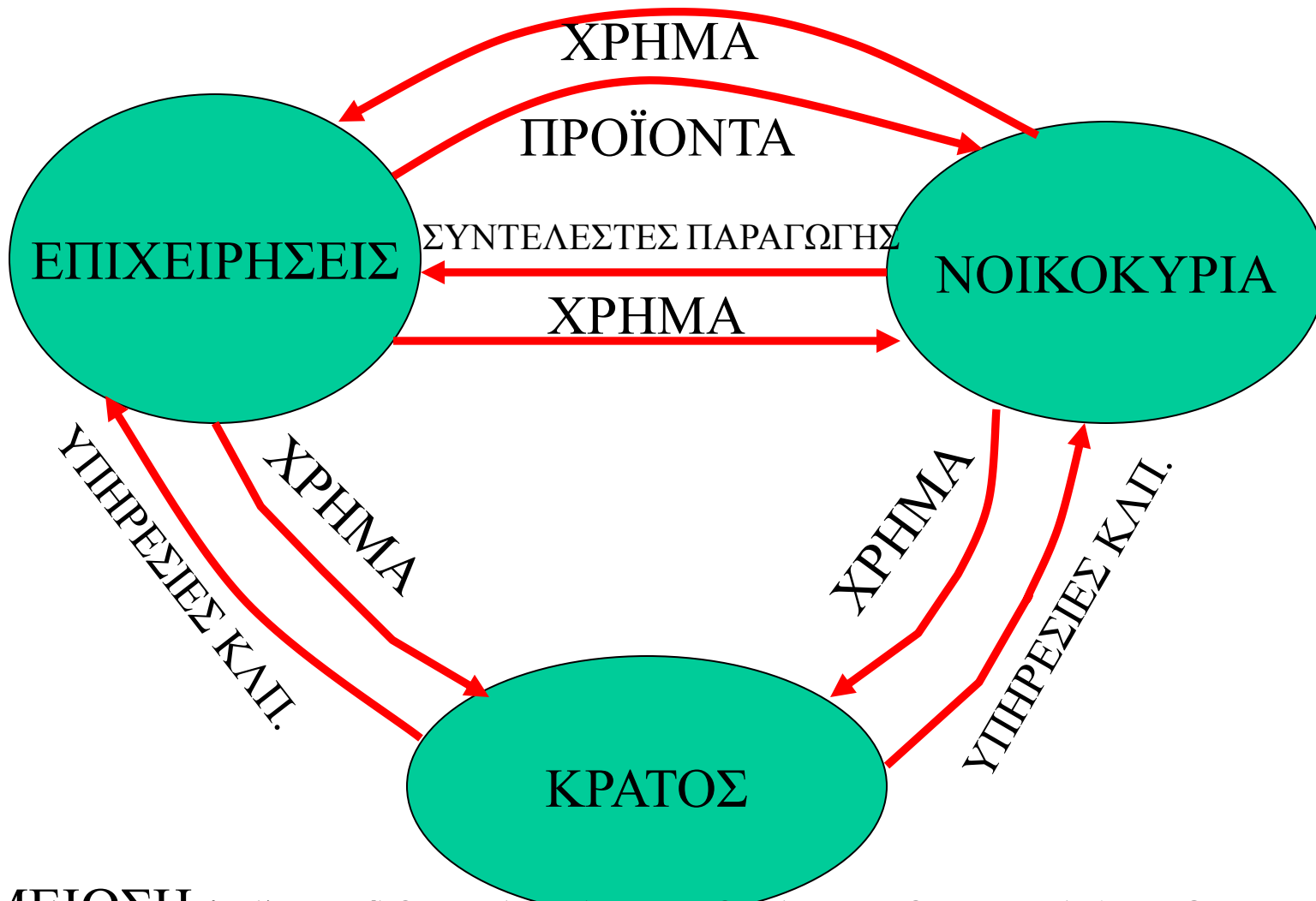

ΣΗΜΕΙΩΣΗ : 1) ΣΕ ΚΑΘΕ ΠΡΑΓΜΑΤΙΚΗ ΡΟΗ ΑΝΤΙΣΤΟΙΧΕΙ ΜΙΑ ΑΝΤΙΘΕΤΗ ΧΡΗΜΑΤΙΚΗ

2) ΟΙ ΡΟΕΣ ΕΙΝΑΙ ΣΥΝΕΧΕΙΣ

3) ΟΙ ΡΟΕΣ ΔΕΝ ΕΧΟΥΝ ΠΑΝΤΟΤΕ ΤΟ ΙΔΙΟ ΜΕΓΕΘΟΣ

Πως η αβεβαιότητα επηρεάζει την οικονομική ζωή των ανθρώπων;

- Αγρότες (καιρικές συνθήκες)
- Εργαζόμενοι (απόλυση, εργατικό ατύχημα)
- Επιχειρηματίες (ζημιές)

**Η λήψη των αποφάσεων των
οικονομούντων ατόμων δεν βασίζεται
στη βεβαιότητα του αποτελέσματος,
αλλά στις προσδοκίες που τα άτομα
διαμορφώνουν για τα αποτελέσματα
των πράξεών τους**

**Η ανάπτυξη του τομέα των ασφαλίσεων
οφείλεται στην προσπάθεια μείωσης της
αβεβαιότητας**